

gio
15
MAG
17.00

DI CASA IN CASA IN E-R
CASA MUSEO RAFFAELE BENDANDI
A cura di Casa Museo Raffaele Bendandi
Info: cell. 338 8188688

sab
17
MAG
15.00

VISITA GUIDATA AL ROSETO
I.P. PERSOLINO STROCCHI
A cura di I.P. Persolino Strocchi
Su prenotazione al 0546 22932

sab
17
MAG
21.00

PERCHÉ LA NOTTE È BUIA
Un paradosso alle origini della scienza moderna
Con Oriano Spazzoli e Luca Pasini
MULINO SCODELLINO, CASTEL BOLOGNESE
A cura di Amici del Mulino Scodellino
Info: ce, ll. 339 6487370

dom
18
MAG
15.00

STEM IN NATURA, VISITA GUIDATA CON PRESENTAZIONE DEL PROGETTO PER L'INFANZIA I.C. EUROPA
Con Mauro Lombardi e Mariangela Melandri
APICOLTURA LOMBARDI
A cura di SCIENZAFAENZA e Apicoltura Lombardi
Info: didattica@mielelombardi.it

ven
23
MAG
21.00

BINOCULAR CLASSROOM
Osserviamo il cielo primaverile ad occhio nudo e con binocoli
PARCO DELLE GINESTRE
A cura di Gruppo Astrofili Faenza
Info e prenotazioni: cell. 340 7742241

sab
24
MAG
15.00

VISITA GUIDATA AL ROSETO
I.P. PERSOLINO STROCCHI
A cura di I.P. Persolino Strocchi
Su prenotazione al 0546 22932

dom
25
MAG
10.00 / 13.00

GIORNATA NAZIONALE DIMORE STORICHE
CASA MUSEO RAFFAELE BENDANDI
A cura di Casa Museo Raffaele Bendandi
Info: cell. 338 8188688

dom
25
MAG
15.00

APE E ASINO, DA FATTORIA DIDATTICA A FATTORIA SOCIALE: PERCORSI DI SCIENZA, EDUCAZIONE ED INCLUSIONE
Con Mauro Lombardi e Caterina Ragazzini
APICOLTURA LOMBARDI
A cura di Apicoltura Lombardi, fattoria didattica
Info: didattica@mielelombardi.it

lun
26
MAG
16.30

ALCUNI EFFETTI DOVUTI ALLA PRESENZA O ASSENZA DELL'ARIA
PALESTRA DELLA SCIENZA
A cura di Ludoteca e Palestra della Scienza
Info: cell. 339 2245684

gio
29
MAG
21.00

GIOVE E LE SUE LUNE
La missione NASA Europa Clipper e la possibilità della presenza di forme di vita
Con Paolo Tortora
MUSEO CIVICO DI SCIENZE NATURALI "D. MALMERENDI"
A cura di Gruppo astrofili Faenza, Palestra della scienza
Info: cell. 340 7742241

sab
31
MAG
15.00

VISITA GUIDATA AL ROSETO
I.P. PERSOLINO STROCCHI
A cura di I.P. Persolino Strocchi
Su prenotazione al 0546 22932

gio
05
GIU

CONCORSO INTERNAZIONALE DELLA ROSA
I.P. PERSOLINO STROCCHI
Info: cell. 0546 22932

APPUNTAMENTI

aprile e maggio
Visita guidata su prenotazione all'Incubatore d'impresa Torricelli

PORTE APERTE ALL'INNOVAZIONE: UNA PASSEGGIATA TRA LE START-UP FAENTINE
ROMAGNA TECH
Visite in orario 09.30 / 16.30 - Info e prenotazioni: tel. 0546/670311

aprile e maggio
ANIMALI PARALLELI
MUSEO CIVICO DI SCIENZE NATURALI "D. MALMERENDI"
Inaugurazione 5 aprile 2025 alle 16.00
Visite: martedì e giovedì, 09.30 - 12.00 e 15.00 - 18.00
Sabato e domenica, 15.00 - 18.00 su prenotazione entro il giovedì

A cura del Gruppo speleologico Faentino
info@museoscienzezaenza.it

GIUGNO

APICOLTURA LOMBARDI
Via Mercanta 11, Faenza

I LUOGHI

CASA GIAN FRANCO MORINI
Via Borgo S. Rocco 116, Faenza

CASA MUSEO RAFFAELE BENDANDI
Via Manara 17, Faenza

CORSO DI LAUREA IN CHIMICA E TECNOLOGIE PER L'AMBIENTE E PER I MATERIALI, CURRICULUM: MATERIALI TRADIZIONALI E INNOVATIVI
Via Granarolo 62, Faenza - c/o sede Tecnopolo Ravenna

FAVENTIA SALES
Via San Giovanni Bosco 1, Faenza

I. C. CARCHIDIO STROCCHI
Aula Magna - Via Carchidio 5, Faenza
cortile - Via Zauli Naldi 2, Faenza

I.C. EUROPA, AULA MAGNA
Via degli insorti 2A, Faenza

I. P. PERSOLINO STROCCHI
Via Firenze 194, Faenza

ITIP BUCCI FAENZA, SUCCURSALE
Via Camangi 19, Faenza

LICEO CLASSICO, AUDITORIUM
Via Santa Maria dell'Angelo 1, Faenza

LUDOTECA COMUNALE, SEDE PROVVISORIA
Piazza XI Febbraio 10, Faenza

MULINO SCODELLINO
Via Canale 7, Castel Bolognese

MUSEO CIVICO DI SCIENZE NATURALI "D. MALMERENDI"
Via Medaglie D'Oro, 51 - Faenza

OASI DELLE CICOGNE, CENTRO DIDATTICO C. GULMANELLI
Via Gulmanelli (ex Convertite 7), Faenza

PALESTRA DELLA SCIENZA
Via Cavour, 7 - Faenza

PARCO DELLE GINESTRE
Via Salita di Oriolo, Faenza

ROMAGNA TECH
Via Granarolo 62 e via Einstein 6/8, Faenza

SOCIETÀ TORRICELLIANA DI SCIENZE E LETTERE
Palazzo Laderchi, Corso Garibaldi 2, Faenza

XXV SETTIMANA SCIENTIFICA 2025 FAENZA



COMUNE DI FAENZA
Assessorato alle politiche educative, formazione e sport
Piazza Rampi 1, Faenza
comune.faenza.ra.it - 0546 691602



PALESTRA DELLA SCIENZA - TAVOLO DELLA SCIENZA
Via Cavour 7, Faenza
palestradellascienza.it - 339 2245684

in collaborazione con
CORSO DI LAUREA IN CHIMICA E TECNOLOGIE PER L'AMBIENTE E PER I MATERIALI
Curriculum: Materiali tradizionali e innovativi
Sede di Faenza - Università di Bologna



Per restare aggiornati su eventuali cambi al programma si consiglia di consultare i siti di riferimento delle varie iniziative o di usare i contatti telefonici indicati

SETTIMANA DELLA CULTURA SCIENTIFICA E TECNOLOGICA

Comune di Faenza
Assessorato alle Politiche Educative

2025
XXV edizione faentina

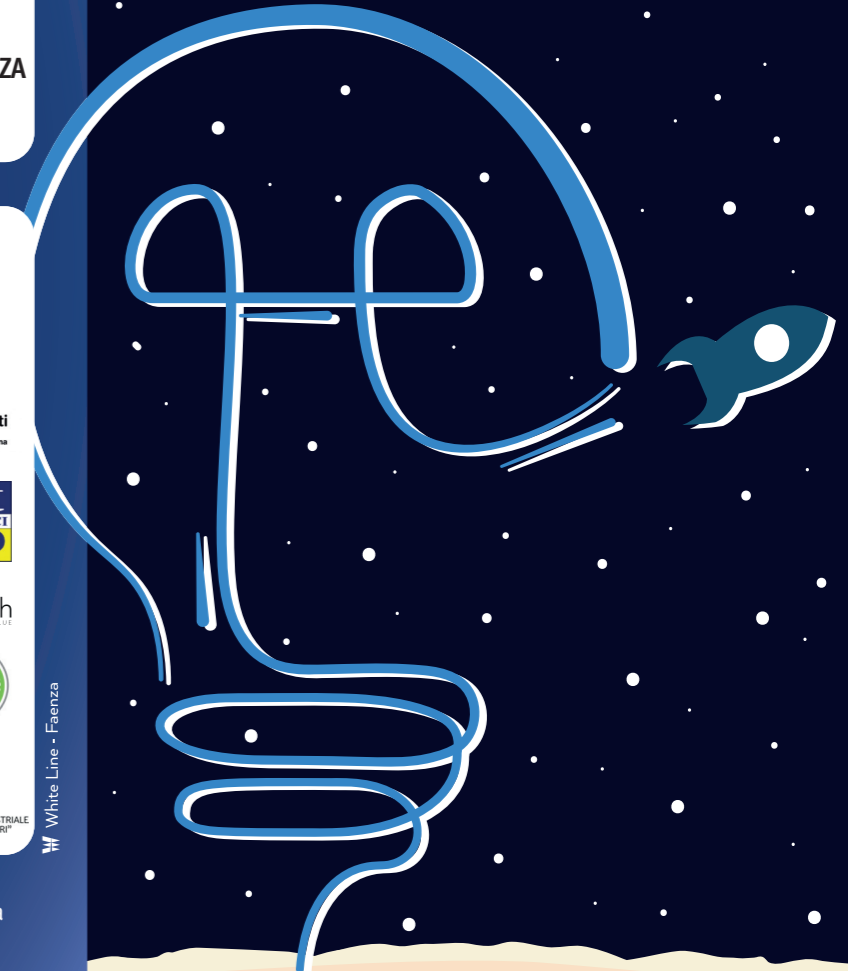

White Line - Faenza

EVENTI

CONFERENZE E DIBATTITI
LABORATORI ED ESPERIENZE
VISITE GUIDATE E CONCORSI

MARZO

ven
07
MAR
10.00/
12.30

MUSEO MEMORIALE DELLA LIBERTÀ
SAN LAZZARO DI SAVENA – BO
Partenza ore 09.00 da piazzale Pancrazi di Faenza
A cura di Palestra della Scienza
Prenotazione: 333 1317945

dom
09
MAR
10.00

L'OASI DELLE CICOGNE
CASA MUSEO RAFFAELE BENDANDI
A cura di Casa Museo Raffaele Bendandi
Info: cell. 338 8188688

gio
13
MAR
20.30

IL CIELO PRIMAVERILE
Osservazioni ad occhio nudo e con strumenti
CORTILE DELLE SCUOLE CARCHIDIO STROCCHI
A cura di Gruppo Astrofilii Faenza
Info: cell. 340 7742241

ven
14
MAR
21.00

LA SCIENZA RACCONTATA DAGLI SCIENZIATI
"Quando è nata la guerra e perchè combattiamo"
Lorenzo Urbano in dialogo con Paolo Magliocco
FAVENTIA SALES, EX SALESIANI – AULA 5
A cura di Palestra della scienza
Info: cell. 339 2245684

sab
15
MAR
18.00

BENDANDI SOTTOINDAGINE
Presentazione del libro
CASA MUSEO RAFFAELE BENDANDI
A cura di Casa Museo Raffaele Bendandi e Comune di Faenza
Info: cell. 338 8188688

ven
21
MAR
20.45

FORESTE, BIODIVERSITÀ E CAMBIAMENTO CLIMATICO
Tre miliardi di alberi ci salveranno? Con Francesco Sabatini
MUSEO CIVICO DI SCIENZE NATURALI "D. MALMERENDI"
A cura del CAI Faenza
Info: cell. 349 7557044

sab
22
MAR
21.00

I PIANETI NEL CIELO E NELLO SPAZIO
Il ruolo di Giove e Marte nella nascita della scienza moderna
Con Oriano Spazzoli e Luca Pasini
MULINO SCODELLINO, CASTEL BOLOGNESE
A cura di Amici del Mulino Scodellino
Info: cell. 339 6487370

sab
29
MAR
10.00

PASSEGGIATA SULLA VIA DEI PIANETI
Piazzale Sercognani, via Cavour, Bocche dei Canali.
Con osservazione diretta dell'eclissi parziale di sole.
PARCO DI PIAZZALE SERCOGNANI
A cura di Gruppo Astrofilii Faenza e Palestra della Scienza
Info: cell. 340 7742241

sab
29
MAR
18.00

PRESENTAZIONE DELL'ARCHIVIO DI RAFFAELE BENDANDI
CASA MUSEO RAFFAELE BENDANDI
A cura di Casa Museo Raffaele Bendandi e Servizio Patrimonio Regione Emilia-Romagna
Info: cell. 338 8188688

lun
31
MAR
20.30

BINOCULAR CLASSROOM
Osserviamo il cielo primaverile ad occhio nudo e con binocoli
PARCO DELLE GINESTRE
A cura di Gruppo Astrofilii Faenza
Info e prenotazioni: cell. 340 7742241

mer
02
APR
20.30

ALBERI IN CITTÀ: CONOSCKERLI E PRENDERSENE CURA
MUSEO CIVICO DI SCIENZE NATURALI "D. MALMERENDI"
A cura di Legambiente Faenza, Servizio Giardini Comune di Faenza, Associazione italiana direttori e tecnici pubblici giardini
Info: cell. 338 2132370

gio
03
APR
17.00

STEM IN NATURA, UN PROGETTO PER L'INFANZIA
Con Mauro Lombardi e Mariangela Melandri
AULA MAGNA I.C. "EUROPA"
A cura di SCIENZAFAENZA e Apicoltura Lombardi
Info: didattica@mielelombardi.it

gio
03
APR
21.00

IL CIELO PRIMAVERILE
Osservazioni ad occhio nudo e con strumenti
CORTILE DELLE SCUOLE CARCHIDIO STROCCHI
A cura di Gruppo Astrofilii Faenza
Info: cell. 340 7742241

ven
04
APR
21.00

LA SCIENZA RACCONTATA DAGLI SCIENZIATI
"Conosciamo davvero gli effetti della guerra?"
Manuela Monti e Carlo Alberto Redi in dialogo con Paolo Magliocco
FAVENTIA SALES, EX SALESIANI – AULA 5
A cura di Palestra della scienza
Info: cell. 339 2245684

sab
05
APR
10.00/
12.00

GIORNATE INTERNAZIONALI DEI PERSONAGGI ILLUSTRI
CASA MUSEO RAFFAELE BENDANDI
A cura di Casa Museo Raffaele Bendandi e Casa Morini
Info: cell. 338 8188688

dom
06
APR
10.00

GIORNATE INTERNAZIONALI DEI PERSONAGGI ILLUSTRI
CASA GIAN FRANCO MORINI
A cura di Casa Museo Raffaele Bendandi e Casa Morini
Info: cell. 338 8188688

gio
10
APR
20.30

IL PARADOSSO DELLA CURA
Cosa dice la scienza sugli effetti delle nostre credenze e aspettative. Con Katia Mattarozzi
FAVENTIA SALES, EX SALESIANI – AULA 5
A cura di Infermieristica e Logopedia UNIBO

gio
10
APR
21.15

L'INTELLIGENZA ARTIFICIALE
Al servizio della microscopia per ottenere dati quantitativi: presente e futuro. Con Filippo Piccinini
FAVENTIA SALES, EX SALESIANI – AULA 5
A cura di Infermieristica e Logopedia UNIBO

ven
11
APR
19.00/
21.00

UNA NOTTE AI MUSEI
Pres. libro "Un'arte in scala per Bendandi" e visita guidata
CASA MUSEO RAFFAELE BENDANDI
A cura di Casa Bendandi e Rione Rosso
Info: cell. 338 8188688

ven
11
APR
21.00

LA SCIENZA RACCONTATA DAGLI SCIENZIATI
"Scienza e tecnologia della guerra"
Gian Piero Siroli in dialogo con Paolo Magliocco
MUSEO CIVICO DI SCIENZE NATURALI "D. MALMERENDI"
A cura di Palestra della scienza
Info: cell. 339 2245684

sab
12
APR
18.00

UNA NOTTE AI MUSEI
Pres. libro "Un'arte in scala per Bendandi" e visita guidata
CASA MUSEO RAFFAELE BENDANDI
A cura di Casa Bendandi e Rione Rosso
Info: cell. 338 8188688

lun
14
APR
21.00

LE RETI DI MONITORAGGIO AMBIENTALE PER L'ANALISI DEL CLIMA E PER LA MITIGAZIONE DEI RISCHI COLLEGATI AGLI EVENTI METEOROLOGICI ESTREMI
Con Guido Bernardi, vicepresidente CAE S.p.a.
MUSEO CIVICO DI SCIENZE NATURALI "D. MALMERENDI"
A cura di Associazione Meteorologica "E. Torricelli"

mar
15
APR
15.00/
17.00

OPEN DAY
CORSO DI LAUREA IN CHIMICA E TECNOLOGIE PER L'AMBIENTE E PER I MATERIALI, MATERIALI TRADIZIONALI E INNOVATIVI SEDE DI FAENZA
Info e prenotazioni: tel. 0544/937909 – 910

gio
17
APR
21.00

IL CIELO PRIMAVERILE
Osservazioni ad occhio nudo e con strumenti
PARCO DELLE GINESTRE
A cura di Gruppo Astrofilii Faenza
Info: cell. 340 7742241

sab
19
APR
21.00

DAL CIELO ALL'UNIVERSO
Le distanze dei corpi celesti
Con Oriano Spazzoli e Luca Pasini
MULINO SCODELLINO, CASTEL BOLOGNESE
A cura di Amici del Mulino Scodellino
Info: ce, ll. 339 6487370

mer
23
APR
14.30

CONVERSIONI ENERGETICHE E CONTROLLO REMOTO DI UN ROVER SOLARE
Dal fotovoltaico alla macchina di Stirling. Alla scoperta del sistema energetico di un rover marziano
SUCCURSALE DELL'ISTITUTO ITIP BUCCI FAENZA
A cura di Istituto Itip Bucci Faenza
Info: cell. 333 9100571

mer
23
APR
21.00

BINOCULAR CLASSROOM
Osserviamo il cielo primaverile ad occhio nudo e con binocoli
PARCO DELLE GINESTRE
A cura di Gruppo Astrofilii Faenza
Info e prenotazioni: cell. 340 7742241

mer
30
APR
14.30

CONVERSIONI ENERGETICHE E CONTROLLO REMOTO DI UN ROVER SOLARE
Dal fotovoltaico alla macchina di Stirling. Alla scoperta del sistema energetico di un rover marziano
SUCCURSALE DELL'ISTITUTO ITIP BUCCI FAENZA
A cura di Istituto Itip Bucci Faenza
Info: cell. 333 9100571

sab
03
MAG
10.00

SCOPRIAMO TORRICELLI
PIAZZA S. FRANCESCO, POI SOCIETÀ TORRICELLIANA E PALESTRA DELLA SCIENZA
A cura di Società Torricelliana di Scienze e Lettere, Palestra della scienza
Info: cell. 349 5848423

dom
04
MAG
16.00

LE DOMENICHE DELLA SCIENZA E DELL'ARTE
DA PALAZZO MILZETTI AL MIC A CASA BENDANDI
A cura di Palazzo Milzetti, Mic, Casa Bendandi
Info: cell. 338 8188688

mar
06
MAG
21.00

LE ANTICHE MISURE DEL COSMO: DA ARISTARCO AD ERATOSTENE
Con Paolo Morini
AULA MAGNA SCUOLE CARCHIDIO STROCCHI
A cura di Gruppo Astrofilii Faenza
Info: cell. 340 7742241

mer
07
MAG
15.00

TORRICELLI IERI E OGGI
Presentazione del libro sull'opera di Torricelli a cura di Pisano e Bussotti, letture torricelliane, esperimenti
AUDITORIUM LICEO CLASSICO
A cura di Società Torricelliana di Scienze e Lettere, Palestra della scienza
Info: cell. 349 5848423

gio
08
MAG
21.00

IL CIELO PRIMAVERILE
Osservazioni ad occhio nudo e con strumenti
CORTILE DELL'I.C. CARCHIDIO STROCCHI
A cura di Gruppo Astrofilii Faenza
Info: cell. 340 7742241

gio
08
MAG
21.00

EDILIZIA A BASSO IMPATTO: PUÒ ESSERE ANCHE A BASSO COSTO?
Un nuovo futuro per il bene "immobile". Con Claudio Mingazzini
MUSEO CIVICO DI SCIENZE NATURALI "D. MALMERENDI"
A cura di Enea, Palestra della Scienza
Info: cell. 339 2245684

sab
10
MAG
10.00

UNA MATTINATA ALL'OASI DELLE CICOGNE
Con gli esperti volontari dell'oasi
OASI DELLE CICOGNE
A cura di Amici delle Cicogne ODV
Info: cell. 349 0599653

dom
11
MAG
10.00

I PERSONAGGI DELLE VIE DEL CENTRO STORICO DI FAENZA
Con Alessandro Porri
CASA MUSEO RAFFAELE BENDANDI E CENTRO STORICO
A cura di Casa Museo Raffaele Bendandi
Info: cell. 338 8188688

lun
12
MAG
16.30

C'È PROPRIO ARIA ATTORNO A NOI
LUDOTECA
A cura di Ludoteca e Palestra della Scienza
Info: cell. 334 7069437

APRILE

MAGGIO