

gio
14
MAG
21.00

BINOCULAR CLASSROOM
Osserviamo il cielo primaverile ad occhio nudo e con binocoli
PARCO DELLE GINESTRE
A cura di Gruppo Astrofili Faenza
Info e prenotazioni: SMS o WA 340 7742241

ven
15
MAG
10.00

OPEN DAY – CERAMICA SENZA CONFINI: DA FAENZA ALLO SPAZIO
CNR ISSMC
A cura di CNR ISSMC
Info: inquadra il qr code

sab
16
MAG
15.00

VISITE AL ROSETO DEL COLLE DI PERSOLINO
COLLE DI PERSOLINO
A cura di I.P. Persolino Strocchi
Info: 0546 22932. Prenotazione: www.persolinostrocchi.edu.it

sab
16
MAG
17.00

PARCO FERRUCCI: UN LUOGO BOTANICO DA RISCOPRIRE
Visita guidata
A cura di Servizio Giardini Comune di Faenza, Legambiente Lamone Faenza
Info: stefano.caroli@romagnafaentina.it / 338 2132370

dom
17
MAG
10.00

LA VITA IN FATTORIA, L'INCONTRO CON L'ALPACA
Laboratorio e visita guidata
I NANI DI GIADA
A cura di Casa Museo Raffaele Bendandi
Info: cell. 338 8188688

dom
17
MAG
15.00

SALUTI E COCCOLE PER TRE NUOVE ASINELLE
Etologia e scienza della Pet Therapy
APICOLTURA LOMBARDI, FATTORIA DIDATTICA E SOCIALE
A cura di Apicoltura Lombardi. Laboratorio e visita guidata
Info: didattica@mielelombardi.it

mer
20
MAG
GIORNO

ESCURSIONE A SAN SEPOLCRO CON VISITA ALL'ABOCA MUSEUM
Percorso storico su erbe e salute nei secoli e Percorso interattivo Aboca Esperienze
SAN SEPOLCRO
A cura di Palestra della scienza
Info: 333 1317945

sab
23
MAG
15.00

VISITE AL ROSETO DEL COLLE DI PERSOLINO
COLLE DI PERSOLINO
A cura di I.P. Persolino Strocchi
Info: 0546 22932
Prenotazione: www.persolinostrocchi.edu.it

dom
24
MAG
20-21-22

GIORNATA NAZIONALE DIMORE STORICHE ADSI
CASA MUSEO RAFFAELE BENDANDI
A cura di Casa Museo Raffaele Bendandi
Info: cell. 338 8188688

dom
24
MAG
15.00

ALLA SCOPERTA DEI SEGRETI DELLA NATURA, DI API, MIELE E BIODIVERSITÀ NASCOSTA
APICOLTURA LOMBARDI, FATTORIA DIDATTICA E SOCIALE
A cura di Apicoltura Lombardi. Laboratorio e visita guidata
Info: didattica@mielelombardi.it

APPUNTAMENTI E MOSTRE

dal 4 aprile al 7 giugno

SEI IN VENA...

Mostra fotografica e degli elaborati degli alunni delle scuole di: Brisighella, Riolo Terme e Casaola Valsenio
CENTRO CULTURALE "M. GUADUCCI"
Inaugurazione sabato 4 aprile ore 15.30.
Domenica e festivi dalle 15.30 alle 18.30.
Gli altri giorni su prenotazione.
Info: 0546 015154 - 3284310798

aprile e maggio

FAENZA INNOVATION: UN TOUR TRA VISIONI, PROGETTI E NUOVE IMPRESE

Visita guidata all'incubatore d'impresa Torricelli

INCUBATORE D'IMPRESA TORRICELLI

Visite: dal lunedì al giovedì
A cura di Romagna Tech
Info: 0546 670311

il mercoledì 8, 15, 22 e 29 aprile

PER UNA CITTADINANZA DIGITALE CONSAPEVOLE

Esperienze di laboratorio

LUDOTECA DI FAENZA

Dalle 17.00 alle 18.30

A cura di Ludoteca Comunale di Faenza e Palestra della Scienza
Info: 0546 28604 - 339 2245684.
È richiesta la prenotazione a: ludoteca@romagnafaentina.it

APICOLTURA LOMBARDI
Via Mercanta 11, Faenza

I LUOGHI

CASA MUSEO RAFFAELE BENDANDI
Via Manara 17, Faenza

CENTRO CULTURALE "M. GUADUCCI", ZATTAGLIA
Via Zattaglia n. 22, Zattaglia (comune di Brisighella)

CNR-ISSMC
Via Granarolo, 64 - Faenza

CORSO DI LAUREA IN CHIMICA INDUSTRIALE E TECNOLOGIE PER I MATERIALI DI FAENZA
Open Lab - Via Einstein 6, Faenza - c/o sede Tecnopolo di Ravenna

FAVENTIA SALES
Via San Giovanni Bosco 1, Faenza

I. C. CARCHIDIO STROCCHI
Cortile - Via Zauli Naldi 2, Faenza

I NANI DI GIADA
Via Mazzacavallo 2a, Forlì

I. P. PERSOLINO STROCCHI
Via Firenze 194, Faenza

ITIP BUCCI FAENZA, SUCCURSALE
Via Camangi 19, Faenza

IPSSAR "PELLEGRINO ARTUSI"
Via Tarlombani 7, Riolo Terme / Via Oberdan 21, Riolo Terme

LUDOTECA COMUNALE DI FAENZA
Piazza XI febbraio, 10 - Faenza

MUSEO CIVICO DI SCIENZE NATURALI "D. MALMERENDI"
Via Medaglie D'Oro, 51 - Faenza

PALESTRA DELLA SCIENZA
Viale delle Ceramiche, 51 - Faenza

PARCO DELLE GINESTRE
Via Salita di Oriolo, Faenza

PARCO FERRUCCI
Via Bandini, Faenza

ROMAGNA TECH
Via Granarolo 62 e via Einstein 6/8, Faenza

SOCIETÀ TORRICELLIANA DI SCIENZE E LETTERE
Palazzo Laderchi, Corso Garibaldi 2, Faenza

PRIMAVERA SCIENTIFICA

Comune di Faenza
Assessorato alle Politiche Educative



COMUNE DI FAENZA

Assessorato alle politiche educative, formazione e sport
Piazza Rampi 1, Faenza
comune.faenza.ra.it - 0546 691602



PALESTRA DELLA SCIENZA – TAVOLO DELLA SCIENZA

Viale delle Ceramiche 51, Faenza
palestradellascienza.it - 339 2245684

in collaborazione con CORSO DI LAUREA IN CHIMICA INDUSTRIALE E TECNOLOGIE PER I MATERIALI DI FAENZA

Sede di Faenza - Università di Bologna

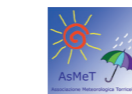

Per restare aggiornati su eventuali cambi al programma si consiglia di consultare i siti di riferimento delle varie iniziative o di usare i contatti telefonici indicati

PRIMAVERA SCIENTIFICA

2026

XXVI edizione faentina

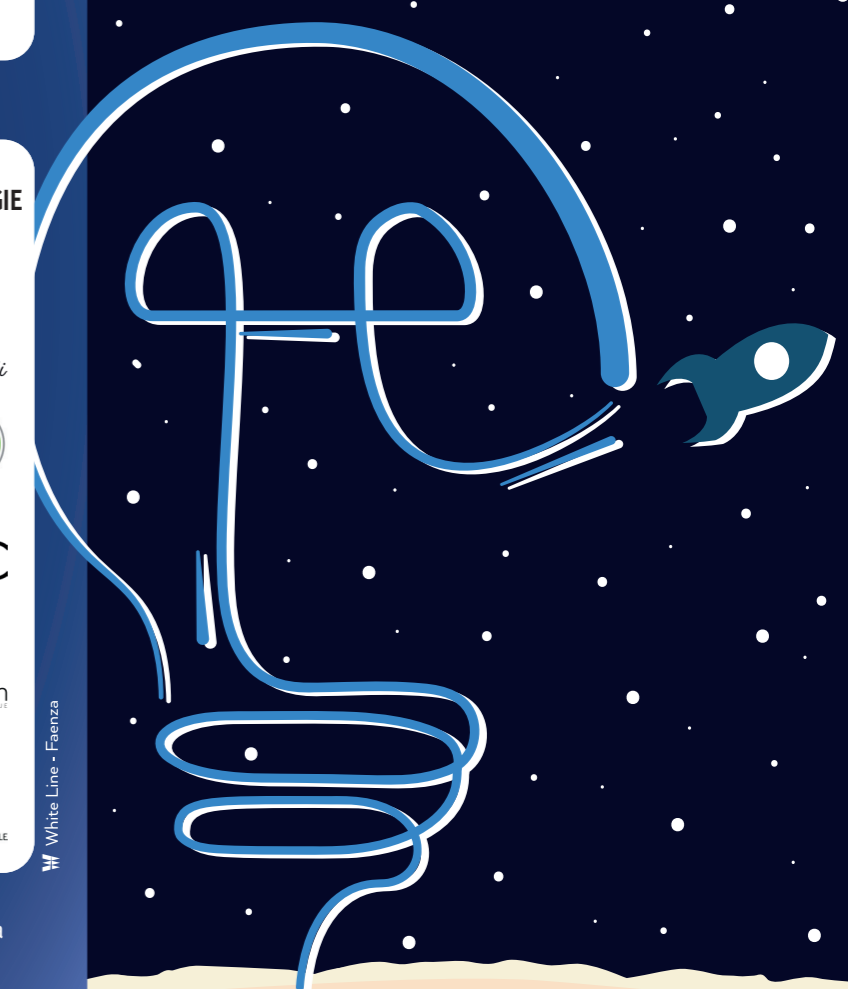

EVENTI

CONFERENZE E DIBATTITI
LABORATORI ED ESPERIENZE
VISITE GUIDATE E CONCORSI

MARZO

gio 12 MAR 20.30
IL CIELO PRIMAVERILE
Osservazioni ad occhio nudo e con strumenti
CORTILE DELLE SCUOLE CARCHIDIO STROCCHI
A cura di Gruppo Astrofilii Faenza
Info: SMS o WA 340 7742241

mar 19 MAR 15.00
OPEN DAY – PRESENTAZIONE
CORSO DI LAUREA IN CHIMICA INDUSTRIALE E TECNOLOGIE PER I MATERIALI DI FAENZA
A cura del corso di laurea
Su prenotazione, riservato agli studenti delle classi IV e V secondarie di secondo grado, al numero 0544 937909 – 910

sab 21 MAR 18.00
CASA MUSEO BENDANDI
Visite guidate in occasione delle giornate del FAI
CASA MUSEO RAFFAELE BENDANDI
A cura di Casa Museo Raffaele Bendandi
Info: cell. 338 8188688

dom 22 MAR 10.00/11.00
SEGUI LA GOCCIA – giornata mondiale dell'acqua
Come rendere giocoso il museo
MIC – CASA BENDANDI
A cura di Casa Museo Bendandi
Info: cell. 338 8188688

dom 22 MAR 11.00
CASA MUSEO BENDANDI
Visite guidate in occasione delle giornate del FAI
CASA MUSEO RAFFAELE BENDANDI
A cura di Casa Museo Raffaele Bendandi
Info: cell. 338 8188688

lun 23 MAR 20.30
BINOCULAR CLASSROOM
Osserviamo il cielo primaverile ad occhio nudo e con binocoli
PARCO DELLE GINESTRE
A cura di Gruppo Astrofilii Faenza
Info e prenotazioni: SMS o WA 340 7742241

ven 27 MAR 21.00
LA SCIENZA RACCONTATA DAGLI SCIENZIATI. RIUSCIAMO A LIBERARCI DEI SOCIAL NETWORK?
Bruno Mastroianni in dialogo con Paolo Magliocco
FAVENTIA SALES, EX SALESIANI – AULA 5
A cura di Palestra della scienza
Info: cell. 339 2245684

ven 27 MAR 20.45
LE ANTICHE VIE DEI LEGNI
Massimo Ducci e Graziano Maggi
MUSEO CIVICO DI SCIENZE NATURALI “D. MALMERENDI”
A cura di Cai Faenza
Info: cell. 349 7557044

sab 28 MAR 15.00
PASSEGGIATA SULLA VIA DEI PIANETI
DALLE BOCHE DEI CANALI AL CIMITERO
A cura di Gruppo Astrofilii
Info: SMS o WA 340 7742241

APRILE

gio 09 APR 20.30
IL CIELO PRIMAVERILE
Osservazioni ad occhio nudo e con strumenti
CORTILE DELLE SCUOLE CARCHIDIO STROCCHI
A cura di Gruppo Astrofilii Faenza
Info: SMS o WA 340 7742241

ven 10 APR 21.00
LA SCIENZA RACCONTATA DAGLI SCIENZIATI. RIUSCIAMO A SUPERARE I CAMBIAMENTI CLIMATICI?
Giulio Boccaletti in dialogo con Paolo Magliocco
FAVENTIA SALES, EX SALESIANI – AULA 5
A cura di Palestra della scienza
Info: cell. 339 2245684

sab 11 APR 21.00
DALLE STELLE ALLA CELLULA. LA VITA È SCRITTA NELLE LEGGI DELL'UNIVERSO.
Francesco Cacciantre presenta il suo ultimo libro.
FAVENTIA SALES, EX SALESIANI – AULA 2
A cura di Gruppo Astrofilii Faenza e Palestra della Scienza
Info: SMS o WA 340 7742241

mer 15 APR 21.00
BINOCULAR CLASSROOM
Osserviamo il cielo primaverile ad occhio nudo e con strumenti
PARCO DELLE GINESTRE
A cura di Gruppo Astrofilii Faenza
Info e prenotazioni: SMS o WA 340 7742241

ven 17 APR 20.45
IL GATTO SELVATICO
MUSEO CIVICO DI SCIENZE NATURALI “D. MALMERENDI”
A cura di Cai Faenza
Info: cell. 349 7557044

ven 17 APR 18.00/23.00
SAGRA DEL PELLEGRINO – ANDIRIVIENI PER IL RIONE ROSSO
Visita guidata
CASA MUSEO RAFFAELE BENDANDI
A cura di Casa Museo Raffaele Bendandi
Info: cell. 338 8188688

sab 18 APR 15.00/18.00
GIORNATE NAZIONALI CASA DELLA MEMORIA
Visita guidata
CASA MUSEO BENDANDI
A cura di Casa Museo Raffaele Bendandi
Info: cell. 338 8188688

sab 18 APR 18.00/19.00
SAGRA DEL PELLEGRINO – ANDIRIVIENI PER IL RIONE ROSSO
Visita guidata
CASA MUSEO BENDANDI
A cura di Casa Museo Raffaele Bendandi
Info: cell. 338 8188688

dom 19 APR 10.00/12.00
GIORNATE NAZIONALI CASA DELLA MEMORIA
Visita guidata
CASA MUSEO BENDANDI
A cura di Casa Museo Raffaele Bendandi
Info: cell. 338 8188688

mar 21 APR 17.00
SIMULATORE DI VOLO / CONOSCIAMO ROSSINI
Come rendere giocoso il museo
MIC – CASA BENDANDI
Museo Baracca / Museo Rossini – via Baracca, Lugo
Info: cell. 338 8188688

mar 21 APR 17.30/20.30
ESPERIMENTI DI NANOTECNOLOGIA
Applicazioni del nano oro, superfici superidrofobiche e sfere di alginato. Evento aperto al pubblico, condotto dai ragazzi.
PINACOTECA COMUNALE DI FAENZA
A cura di Liceo Torricelli Ballardini e ISSMC
Info: admin@liceotorricelli-ballardini.edu.it

mar 21 APR 17.00
USO RESPONSABILE E CONSAPEVOLE DEI FARMACI
Il ruolo delle informazioni, delle caratteristiche individuali e delle aspettative. Con Katia Mattarozzi
FAVENTIA SALES, EX SALESIANI – AULA PIANO TERRA
A cura di Università di Bologna, Corso di Laurea in Infermieristica, Faenza
Info: katia.mattarozzi@unibo.it - 329 3630102

mer 22 APR 20.30
FAENZA – OTTANT'ANNI DI DATI E CRONACHE CLIMATICHE
MUSEO CIVICO DI SCIENZE NATURALI “D. MALMERENDI”
A cura di Associazione Meteorologica Torricelli, Legambiente Lamone Faenza, Società torricelliana di scienze e lettere
Info: 338 2132370

gio 23 APR 14.30
LE FORZE DELLA NATURA – IL FOTOVOLTAICO E L'EOLICO COME RISORSA
Dimostrazione scientifica
SEDE SUCCURSALE ITIP BUCCI
A cura di Itip L. Bucci
Info: cell. 333 9100571

gio 23 APR 20.30
STORIA DELL'EDITORIA SCIENTIFICA
Motore del progresso della Comunità e della crescita accademica. Con Filippo Piccinini
FAVENTIA SALES, EX SALESIANI – AULA PIANO TERRA
A cura di Università di Bologna, Corso di Laurea in Infermieristica, Faenza
Info: f.piccinini@unibo.it / 349 5000398

ven 24 APR 21.00
LA SCIENZA RACCONTATA DAGLI SCIENZIATI. USEREMO TUTTI L'INTELLIGENZA ARTIFICIALE?
Susanna Sancassani in dialogo con Paolo Magliocco
FAVENTIA SALES, EX SALESIANI – AULA 5
A cura di Palestra della scienza
Info: cell. 339 2245684

mar 28 APR 15.00
OPEN DAY – PRESENTAZIONE
CORSO DI LAUREA IN CHIMICA INDUSTRIALE E TECNOLOGIE PER I MATERIALI DI FAENZA
A cura del corso di laurea
Su prenotazione, riservato agli studenti delle classi IV e V secondarie di secondo grado, al numero 0544 937909 – 910

mar 28 APR 17.00
CAMMINANDO A RITROSO NELLE CASE DELLA MEMORIA... 40 ANNI DA CHERNOBYL
CASA MUSEO BENDANDI
A cura di Casa Museo Raffaele Bendandi
Info: cell. 338 8188688

gio 30 APR 14.30
LE FORZE DELLA NATURA – IL FOTOVOLTAICO E L'EOLICO COME RISORSA
Dimostrazione scientifica
SEDE SUCCURSALE ITIP BUCCI
A cura di Itip L. Bucci
Info: cell. 333 9100571

gio 30 APR 17.00
CAMMINANDO A RITROSO NELLE CASE DELLA MEMORIA ... 40 ANNI DA CHERNOBYL
CASA MUSEO BENDANDI
A cura di Casa Museo Raffaele Bendandi
Info: cell. 338 8188688

MAGGIO

dom 02 MAG 10.00
SCOPRIAMO TORRICELLI
VISITA GUIDATA E DIMOSTRAZIONI
SOCIETÀ TORRICELLIANA, PIAZZA S. FRANCESCO E PALESTRA DELLA SCIENZA
A cura di Società Torricelliana di Scienze e Lettere e Palestra della scienza
Info: cell. 349 5848423

dom 03 MAG 16.00
TOUR PER LA CITTA “LA LUCE”
DA CASA BENDANDI AL MUSEO LEGA O VICEVERSA
A cura Casa Bendandi
Info: cell. 338 8188688

lun 04 MAG 09-13 14-17
ARTE E FUTURO DELL'OSPITALITÀ
Formazione, mercato globale e valorizzazione del patrimonio enogastronomico italiano
IPSSAR “PELLEGRINO ARTUSI” E ROCCA DI RIOLO TERME (RA)
A cura di IPSSAR “Pellegrino Artusi”, Riolo Terme
Info: www.alberghieroriolo.edu.it

mar 05 MAG 09-13 14-17
ARTE E FUTURO DELL'OSPITALITÀ
Formazione, mercato globale e valorizzazione del patrimonio enogastronomico italiano
IPSSAR “PELLEGRINO ARTUSI” E ROCCA DI RIOLO TERME (RA)
A cura di IPSSAR “Pellegrino Artusi”, Riolo Terme
Info: www.alberghieroriolo.edu.it

ven 08 MAG 15.30
PLASMAFERESI: SEPARARE PER UNIRE
SEDE AVIS
A cura di AVIS Faenza
Open Day aperto agli insegnanti delle scuole secondarie di secondo grado.
Info e prenotazioni: 0546 601098

dom 09 MAG 10.00
SCOPRIAMO TORRICELLI
VISITA GUIDATA E DIMOSTRAZIONI
SOCIETÀ TORRICELLIANA, PIAZZA S. FRANCESCO E PALESTRA DELLA SCIENZA
A cura di Società Torricelliana di Scienze e Lettere e Palestra della scienza
Info: cell. 349 5848423

gio 14 MAG 20.30
IL CIELO PRIMAVERILE
Osservazioni ad occhio nudo e con strumenti
CORTILE DELLE SCUOLE CARCHIDIO STROCCHI
A cura di Gruppo Astrofilii Faenza
Info: SMS o WA 340 7742241